

きさいやネット同意説明書

市立宇和島病院のあなたのカルテが

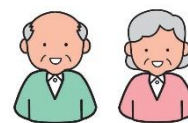

かかりつけの先生にも見ていただけるようになります。

市立宇和島病院では、患者さんのご希望を受けて、ご本人の診療・治療の記録（電子カルテ）を紹介元の先生の診察室などで、医師に直接見ていただけるというサービスを開始しました。

このサービスは、他に漏れないようにしたうえで、専用の回線を利用して、市立宇和島病院のカルテをかかりつけの先生に見ていただけるという仕組みです。

このサービスをご利用いただくことによって、これまでよりさらに便利に、より安心して診療を受けることができるようになります。

かかりつけの病院で…



Aさん少し気になる症状があるので市立宇和島病院に紹介しますね。
うちは「きさいやネット」に参加しているので市立宇和島病院での診察や検査の内容を閲覧することができます。
それにはAさんの同意が必要なんですけどお願いできますか？

それは便利ですね。
ぜひお願いします。



紹介状

同意書

受診



市立宇和島病院

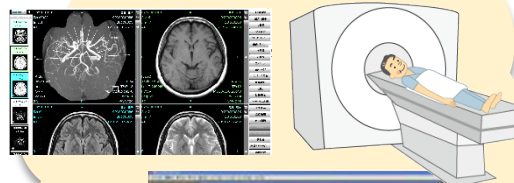

閲覧

VPN

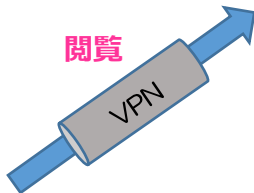

Aさんの症状はどうだっただろう？
検査の結果や画像が見れることで今後の治療にも役立てることができるしよかった。



1. 患者さんにメリットがあります

きさいやネットを利用することで、市立宇和島病院の受診時の状況や治療歴、検査または画像のデータ、他院からの紹介状などが紹介元の医師の診察室などで直接見ていただくことができるようになります。

このサービスを利用していただくと、紹介元の医師には、あなたを市立宇和島病院に紹介していただいた後、迅速かつ詳細にあなたの診療内容を確認していただけます。また、重複した薬の処方や検査を防ぐなど、医療費の負担軽減にもつながります。

2. 個人情報は固く守られています

きさいやネットでは、患者さんの医療情報を守るための対策を講じています。

- (1) きさいやネットにアクセスできるのは、患者さんが同意した医師に限ります。
- (2) 医療情報は、専用の回線を使うため、外部からの不正な侵入を防ぎます。

3. 利用はいつでもやめられます

きさいやネットの利用をやめたいときは、患者さんの意思でいつでも中止することができます。その際は同意書を提出した際に受け取った同意撤回書を紹介元の医師もしくは市立宇和島病院医事課地域連携係へ提出してください。

きさいやネットの利用は、患者さん本人の自由な意思によります。医師の説明を受けて、目的や意義、安全性の確保などに納得された方のみ利用の同意を頂いております。利用されなかった場合や途中で利用を中止した場合でも、今後の診療に何ら不利益を被ることはありません。

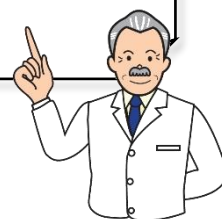

※平成30年9月11日より他病院よりの当院宛て紹介状を公開しております。



<問い合わせ先>

〒798-8510

愛媛県宇和島市御殿町1番1号

市立宇和島病院 医事課地域連携係

(電話)0895-25-1111(代表) (FAX)0895-26-6560