FT別注　チュニック（ホワイト）

●使用素材 FT（フェルネ）平二重織

混率		ポリエステル100%（制電糸入り）
使用糸	経糸	ポリエステル（フルダル）84デシテックス
		ポリエステル（セミダル）56デシテックス
	緯糸	ポリエステル（フルダル）166デシテックス

●仕上げ　制菌加工　、制電、吸水、防汚、透け防効果

●素材特徴　経糸は透け防止十字断面糸により、
優れた防透け性、軽量、吸汗速乾性があります。
緯糸は透け防止ハイストレッチ糸により、
ヨコ伸張率があり、やさしい着心地が得られます。

●デザイン

前身頃　　後身頃

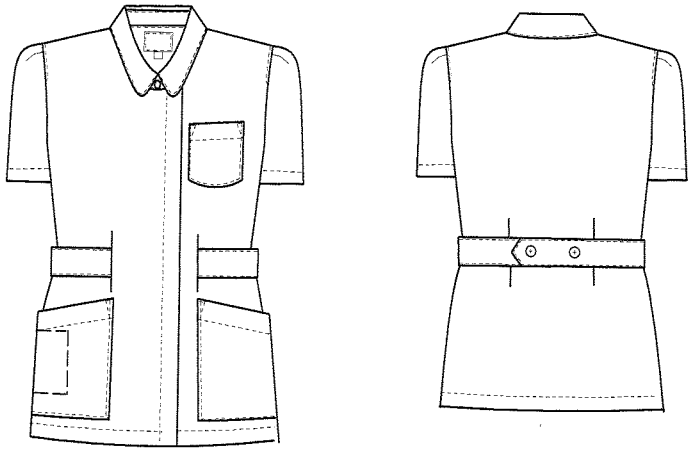

●寸法表

	着丈	胸囲	肩巾	袖丈
S	67	92	37	21
M	69	96	38	22
L	71	100	39	23
LL	71	106	41	23
EL	71	112	43	23

●縫製仕様

前身頃	・前身頃ウエスト部分にタックを左右各1本ずつとる。
	・前ファスナーは前中心より左側に付けオープンファスナー明きとする。
後身頃	・後ろウエスト部分左右にタック各1本ずつ取る。
ベルト	・前身頃ウエスト部分タックに挟み込み、後で掛け合わせ釦止めとする。
胸ポケット	・左胸位置にアウトポケットを付ける。
	・ポケット口は2cmの三つ折りとし、周囲にコバステッチをかける。
	・ポケット内側にPHSポケットを付ける。
腰ポケット	・脇線に挟み込みのアウトポケットとする。
	・ポケットはコバステッチで身頃につける。
	・ポケット口は2.5cmの三つ折り始末とする。
	・右ポケット内側にペンポケットを付ける
袖	・袖山にタックをとる。
	・袖口は2.5cmの三つ折り始末とする。
衿	・台衿付きシャツカラーとする。
裾	・裾は2.5cm巾三つ折りステッチとする。

●付属

芯地	ポリエステル65%綿35%
縫い糸	ポリエステルスパン#60/3
釦	ポリエステル釦 18mm／15mm
ﾌｧｽﾅｰ	オープンコイルファスナー

●備考