市立宇和島病院　6東病棟　産婦人科

1　当院の特徴

■ 安心安全なお産に向けて

総合病院ならではの専門性

南予唯一の地域周産期母子医療センターに指定されており、正常分娩はもちろん、妊娠高血圧症候群、妊娠糖尿病、切迫早産など様々な合併症がある妊産褥婦さんや緊急母体搬送などにも対応しています。複数の診療科があり、総合病院ならではの専門性の高い診療を連携して行う事で、より安全で安心な妊娠・出産・育児のサポートを提供します。

妊婦健診・外来診療

2017年から外来保健指導を導入し、妊娠初期から妊婦自身が主体的に妊娠・分娩・産褥期が過ごせるように助産師が面談を実施。保健指導では、妊娠初期・中期・後期に妊婦の生活状況や健康状態に関する情報を収集し、安全なマタニティライフが過ごせるように支援しています。妊娠後期にはバースプランを聴取し、助産師との信頼関係を築き、心に余裕を持って出産に臨めるよう取り組んでいます。

チーム医療で守る安心・安全なお産

保健指導導入にあたり、メンタルヘルスケアを開始し、助産師の育児相談をもとに、臨床心理士や地域の保健師など他職種との連携を図っています。病院を離れた後も継続した支援ができるように、地域を取り巻く支援を目指して日々奮闘しています。

産後も続く育児支援

産後健診では、産婦の健康状態、新生児の発育、育児などの現状を聞き、他職種とも連携を図りながら個別性を持った支援・相談を実施。退院後も、新生児の体重測定や育児不安、乳房トラブルには母乳外来を、自宅での育児不安や育児支援不足には産後ケアなど、各種専門的なケアの役割も担っています。

■ 病棟環境

大部屋　4床

テレビ・冷蔵庫にはテレビカードが必要です。テレビの視聴にはイヤホン（備え付け）が必要です。

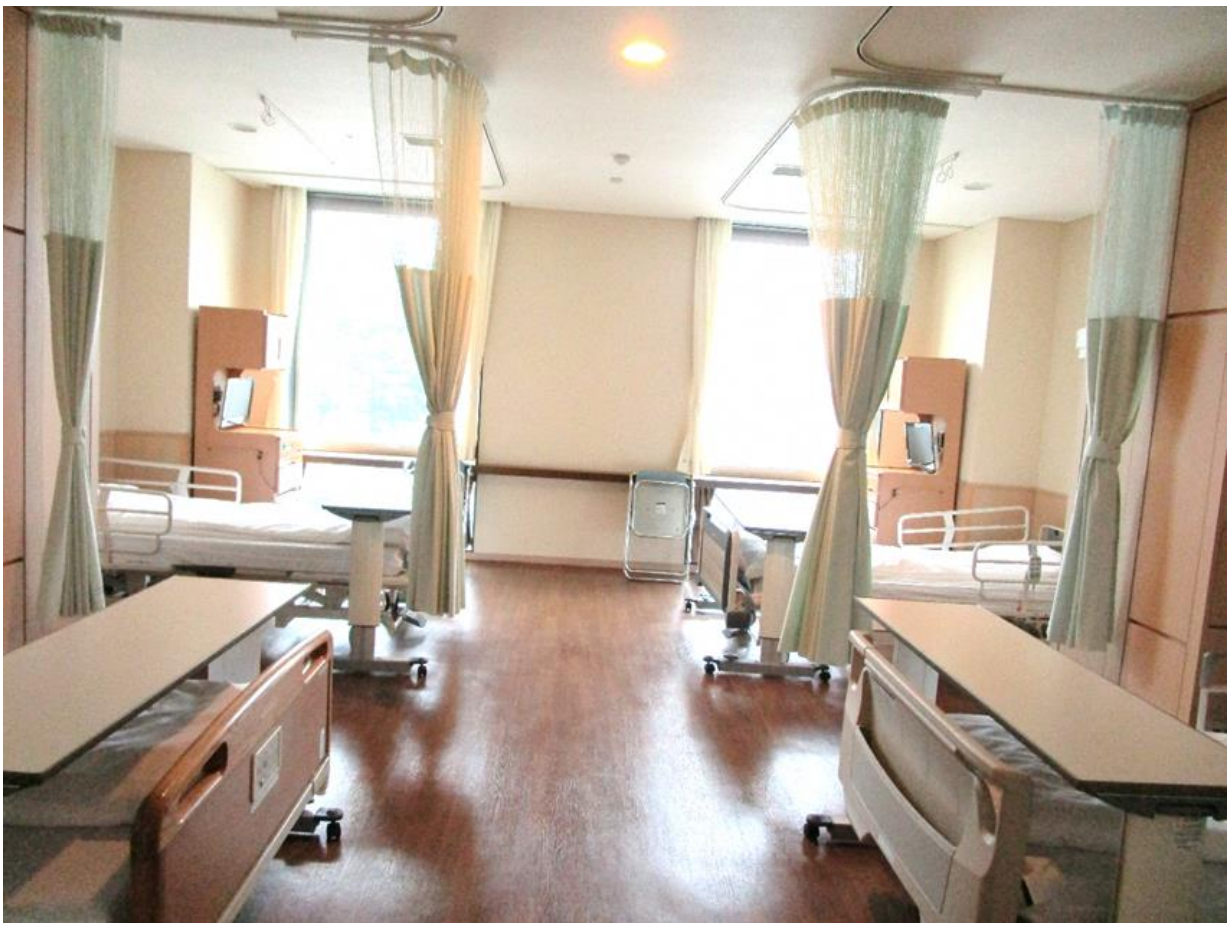

■ 病棟環境

個室　5,500円/1泊　消費税10%込み

トイレ・洗面付き。テレビ・冷蔵庫にはテレビカードが必要です。
赤ちゃんとゆっくり過ごせて、電話も気にせずできます。

窓からは宇和島城がきれいに見えます。

■ 病棟環境

特室B　11,000円/1泊　消費税10%込み

トイレ・洗面・ユニットバス・応接ソファーを備えています。
テレビ・冷蔵庫の使用無料。自由な時間にシャワーに入れます。

■ 病棟環境

特室A　16,500円/1泊　消費税10%込み

テレビ、ユニットバス、洗面、ソファーベッド、冷凍冷蔵庫、クローゼット・応接ソファーを備えた個室です。
LDR（陣痛 出産 回復）の機能はございませんので、特別室でお産することはできません。

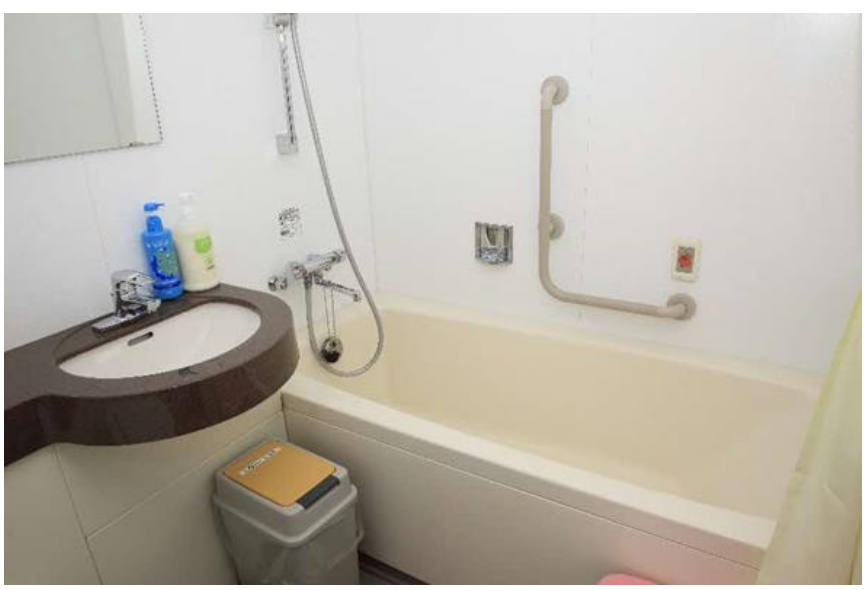

■ 新生児室の環境

新生児室

母児同床を行っていますが、お母さんが疲れている時やお風呂に行くときになどは赤ちゃんをお預かりします。